

I. Òrgans de govern

El Ple

El Ple és l'òrgan sobirà de l'Institut d'Estudis Catalans. És constituït pels membres numeraris, els emèrits i els presidents de les societats filials.

Els membres formen les seccions, que, des del 25 de setembre de 1989, són les cinc següents: Secció Històrico-Arqueològica, Secció de Ciències Biològiques, Secció de Ciències i Tecnologia, Secció Filològica i Secció de Filosofia i Ciències Socials (vegeu el capítol III, «Les seccions»).

Equip de Govern

L' Equip de Govern assisteix el president en les seves funcions executives i administratives.

President:	Salvador Giner de San Julián
Vicepresident primer:	Salvador Alegret i Sanromà
Vicepresident segon:	Antoni Riera i Melis
Secretari general:	Joandomènec Ros i Aragonès

En la darrera sessió del Ple del curs 2008-2009 es procedí a la renovació reglamentària de president de l'IEC (vegeu els resums dels plens de l'11 de maig i del 2 de juny en aquest mateix apartat).

Consell Permanent

El Consell Permanent actua per delegació del Ple i exerceix el govern de la corporació. És format per l'Equip de Govern i els presidents de les cinc seccions.

Presidents de les seccions:	Maria Teresa Ferrer i Mallol (<i>Secció Històrico-Arqueològica</i>) Josep Vigo i Bonada (<i>Secció de Ciències Biològiques</i>)
-----------------------------	--

David Serrat i Congost
(Secció de Ciències i Tecnologia)
 Joan Martí i Castell
(Secció Filològica)
 Josep González-Agàpito i Granell
(Secció de Filosofia i Ciències Socials)

Consells de govern de les seccions

Secció Històrico-Arqueològica

Presidenta:	Maria Teresa Ferrer i Mallol
Vicepresident:	Josep Massot i Muntaner
Secretari:	Joaquim Garriga i Riera
Tresorer:	Romà Escalas i Llimona

Secció de Ciències Biològiques

President:	Josep Vigo i Bonada
Vicepresident:	Francesc Asensi i Botet
Secretari:	Jordi Leonart i Aliberas
Tresorer:	Francesc González i Sastre

Secció de Ciències i Tecnologia

President:	David Serrat i Congost
Vicepresident:	Francesc Serra i Mestres
Secretari:	Lluís Jofre i Roca
Tresorera:	Pilar Bayer i Isant

Secció Filològica

President:	Joan Martí i Castell
Vicepresident:	Isidor Marí i Mayans
Secretària:	Maria Josep Cuenca Ordinyana
Tresorer:	Ramon Sistac i Vicén

Secció de Filosofia i Ciències Socials

President:	Josep González-Agàpito i Granell
Vicepresident:	Ricard Torrents i Bertrana
Secretari:	Josep M. Panareda Clopés
Tresorer:	Josep M. Casasús i Guri

Presidents de les societats filials

Amics de l'Art Romànic

Presidenta:	M. Teresa Matas i Blanxart
-------------	----------------------------

Associació Catalana de Ciències de l'Alimentació

President:	Josep Obiols i Salvat
------------	-----------------------

Associació Catalana de Sociologia

President:	Oriol Homs i Ferret (fins al 18.04.2009) Josep M. Rotger i Cerdà (des del 19.04.2009)
------------	--

Institució Catalana d'Estudis Agraris

President:	Joan Ràfols i Casamada (fins al 02.12.2008) Josep M. Vives de Quadras (des del 03.12.2008)
------------	---

Institució Catalana d'Història Natural

President:	Josep M. Ninot i Sugrañes
------------	---------------------------

Societat Catalana d'Economia

President:	Pere Puig i Bastard
------------	---------------------

Societat Catalana d'Estudis Clàssics

Presidenta:	Montserrat Jufresa i Muñoz
-------------	----------------------------

Societat Catalana d'Estudis Hebraics

President: Eduard Feliu i Mabres
(† 15.07.2009)
Pere Casanellas i Bassols
(a partir del 15.07.2009 el vicepresident
assumí les funcions de president)

Societat Catalana d'Estudis Històrics

President: Jaume Sobrequés i Callicó

Societat Catalana d'Estudis Jurídics

President: Josep Cruanyes i Tor

Societat Catalana d'Estudis Litúrgics

President: Miquel dels Sants Gros i Pujol

Societat Catalana d'Estudis Numismàtics

President: Miquel Crusafont i Sabater

Societat Catalana d'Història de la Ciència i de la Tècnica

President i presidenta: Antoni Roca Rosell
(fins al 12.06.2009)
Mònica Rius Piniés
(des del 13.06.2009)

Societat Catalana d'Ordenació del Territori

Presidenta: Margarita Castañer i Vivas

Societat Catalana de Biologia

President: Jaume Reventós i Puigjaner
(fins a l'11.06.2009)
Lluís Tort i Bardolet
(des del 12.06.2009)

Societat Catalana de Comunicació

Presidenta: Maria Corominas i Piulats
(fins a l'11.06.2009)
Rosa M. Franquet i Calvet
(des del 12.06.2009)

Societat Catalana de Filosofia

President: Ignasi Roviró i Alemany

Societat Catalana de Física

President: Josep Enric Llebot Rabagliati

Societat Catalana de Geografia

President: Francesc Nadal i Piqué

Societat Catalana de Llengua i Literatura

President: August Bover i Font

Societat Catalana de Matemàtiques

President: Carles Perelló i Valls

Societat Catalana de Musicologia

President: Joaquim Garrigosa i Massana

Societat Catalana de Pedagogia

President: Martí Teixidó i Planas

Societat Catalana de Química

President: Romà Tauler i Ferré

Societat Catalana de Sociolingüística

President: Joaquim Torres i Pla

Societat Catalana de Tecnologia

President: Josep M. Fuertes i Armengol

Societat Catalana de Terminologia

President: Jaume Martí i Llobet

Societat d'Història de l'Educació dels Països de Llengua Catalana

President: Salomó Marquès i Sureda

Estructura administrativa

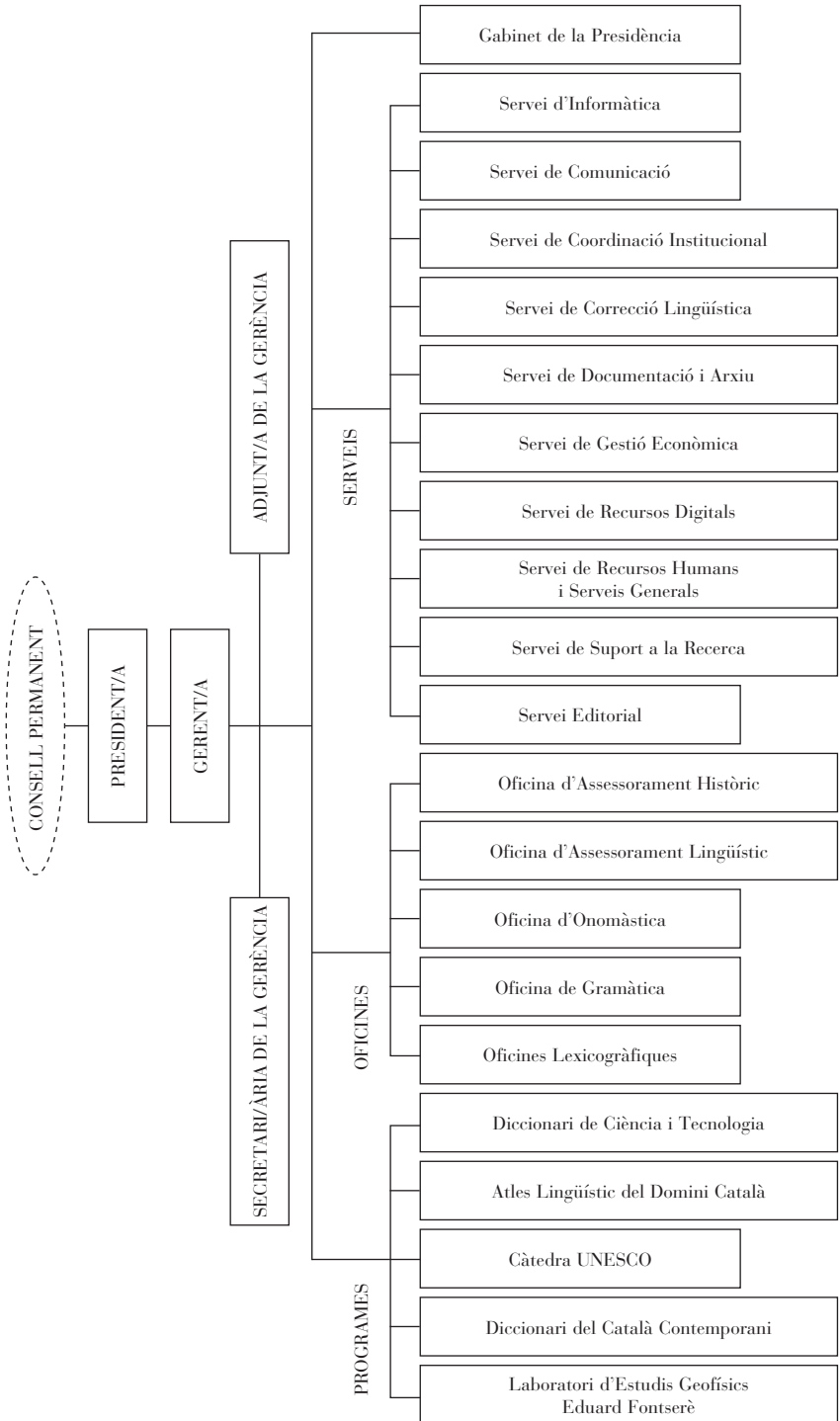

Nòmina del personal

Víctor Acedo Matellán
Sara Adell i Roura
Carme Aguilar i Delgado
Francesc Albar Fonte
Marc Alcalà i Borrell
Llorenç Arguimbau Vivó
Marcel·la Artís Guillén
Iris Badia Artés
M. Teresa Balagué i Sort
Marta Balasch Guerrero
M. Rosa Ballester i Vallès
M. del Mar Batlle Gutiérrez
Blanca Betriu Recha
Lourdes Blavi Musté
Josep M. Boixareu i Cortina
M. Cristina Busto i Menéndez
Josep Maria Camarasa i Castillo
Laia Campamà Mormeneo
Eduard Campos Jiménez
Montserrat Camps i Garcia
Eva Carnicer Foix
Laia Castanyer i Teixidor
M. Lluïsa Castellón i Molina
Mercè Castells i Baldrich
Aldara Cervera Pérez
Anna Chamizo i Tarté
Albert Clavero Arnau
M. Àngels Codina Relat
Irene Comas i Alsina
Jordi Comasòlives Tantiñà
Ramon Corbella Bosch
Omar Costa Liébana
Miquel de la Rosa Lorente
Josep Maria Domènech i Gibert

Fàtima Duarte i Ortega
Marta Ejarque Pavia
Antoni Escolà i Banqué
Eva Faustino Vidal
Judit Feliu Cortés
F. Xavier Ferré i Mariscot
Antònia Ferrer i Gràcia
Núria Florit Robusté
Marta Folia i Campos
Anna Font Reñé
Carla Fontclara Serrallonga
Imma Fradera i Castillo
Rosa Franquesa i Bonet
Olga Fullana i Noell
Núria Fuster i Postico
Mariàngels Gallego i Ribó
Àngel Gil Sarabia
Georgina Goberna Baradat
Vanessa Gómez Serriñana
Cristina Guirado Gil
Jordi Hostalot Sanz
Núria Jolis i Masjuan
Maria S. Julià i Obrador
Elvira Juncosa Roman
Robert Latorre Soto
Lídia Lluís Gavalda
Sílvia López i Caballer
Daniel Lujan Casalilla
Mercè Martí Bassols
Ramon Martínez i Gil
Josep M. Mestres i Serra
Eulàlia Miret i Raspall
Pere Montalat i Buscató
Mercè Montañà del Agua

Berta Morera Lizandra
Isabel Munujos i Sala
Santiago Muxach Riubrogent
Jaume Nogueroles i Segura
Bernat Oliver Major
David Ordóñez i Garcia
Rafel Palanques Baiget
Josep M. Palau i Baduell
M. del Mar Palomo Delgado
Manuel Pascual i Rodríguez
Berta Pedemonte Miquel
Jordi Pedrola Bort
Vicenta Pellicer Clar
Lliris Picó Carbonell
Ester Prat i Alsina
Gemma Pujol Vallès
Joan Anton Rabella i Ribas
Núria Reixach Boada
Jordi Ribas i Bisbal
Marina Rifà i Morell
Sandra Rigall Méndez
Josep Rius Alcaraz
Montserrat Rius Mentuy
Roser Rodríguez Vila
Xavier Rofes i Moliner

Núria Roma i Peix
Montserrat Roma Uguet
Aina Rusca Mestre
Maria Sabé Martínez
M. Teresa Sadurní i Villaronga
Francesc Salvador Carvajal
Maite Sànchez i Riera
Roser Sanromà i Borrell
Carolina Santamaria i Jordà
Nicole Skinner Pendleton
Lluís Maria Sol i Salvadó
Lourdes Sola i López
Joan Soler i Bou
Maria Torras i Bozzo
Xavier Torrents Casas
Albert Torres Sanglas
Carme Vallès Foz
Josep Vila Codina
Marta Viñuales i Granel
Enkeleda Xhelo Çomo

Aquesta és la relació de persones que formen la nòmina de l'IEC el 31 d'agost de 2009.